БОЛЬШЕМОНОКСКИЙ СЕЛЬСОВЕТ

Г Е Н Е Р А Л Ь Н Ы Й П Л А Н

Карта инженерной инфраструктуры
Карта электроснабжения и связи

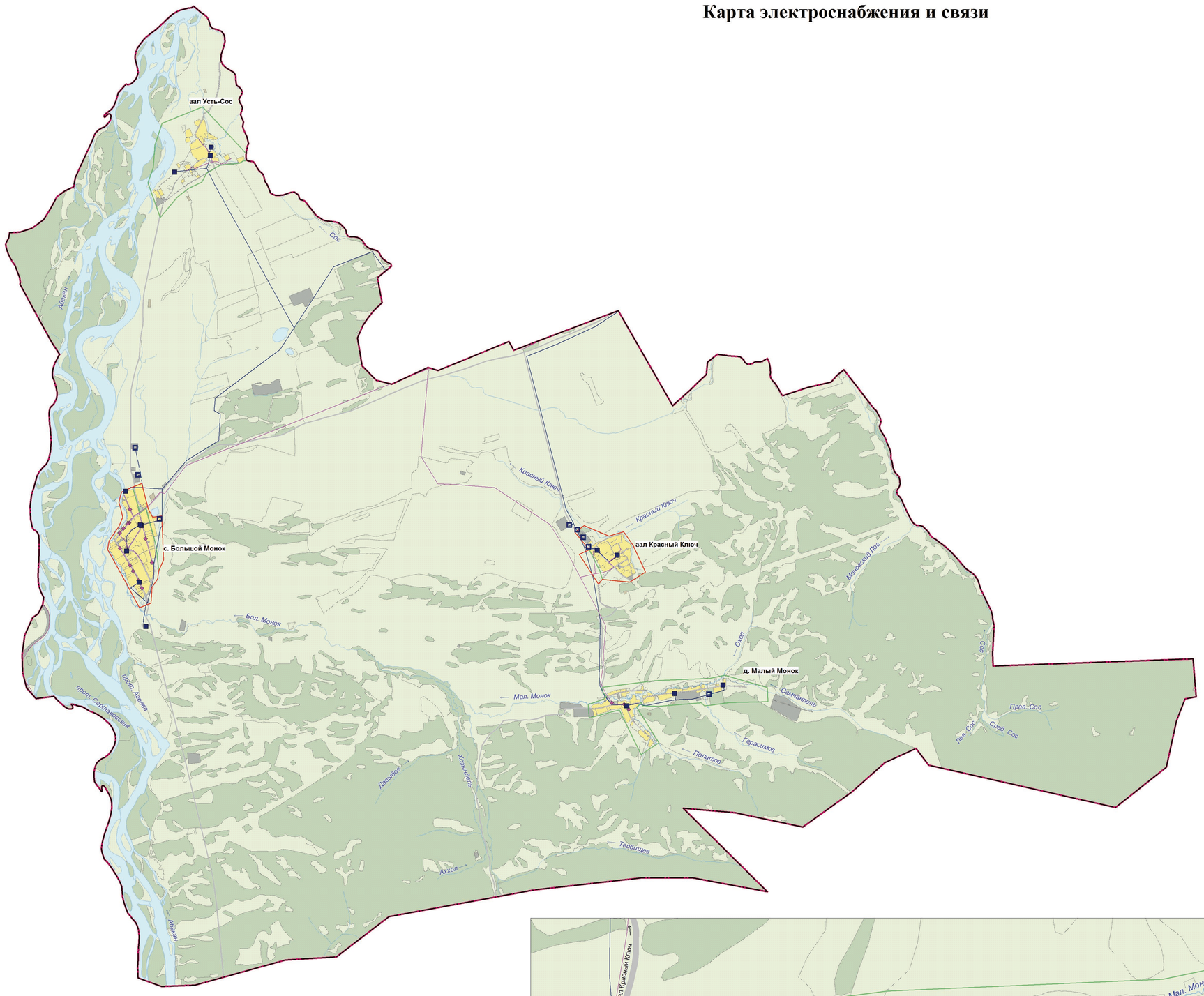

Схема границ Большемонокского сельсовета

Масштаб 1:25 000

УСЛОВНЫЕ ОБОЗНАЧЕНИЯ

Резерв | Проект. | Существ.

Границы

- Сельсовета
- Населенного пункта

Территории

- Жилых и общественно-деловых зон
- Производственных зон
- Зон рекреационного назначения
- Зон специального назначения
- Прочих
- Под водой
- Улично-дорожной сети

Существующие	Проектируемые	Показатели
		ЭЛЕКТРОСНАБЖЕНИЕ
		Сети электроснабжения
		Трансформаторные подстанции
		СВЯЗЬ
		Линии связи
		АТС
		Телефонные шкафы

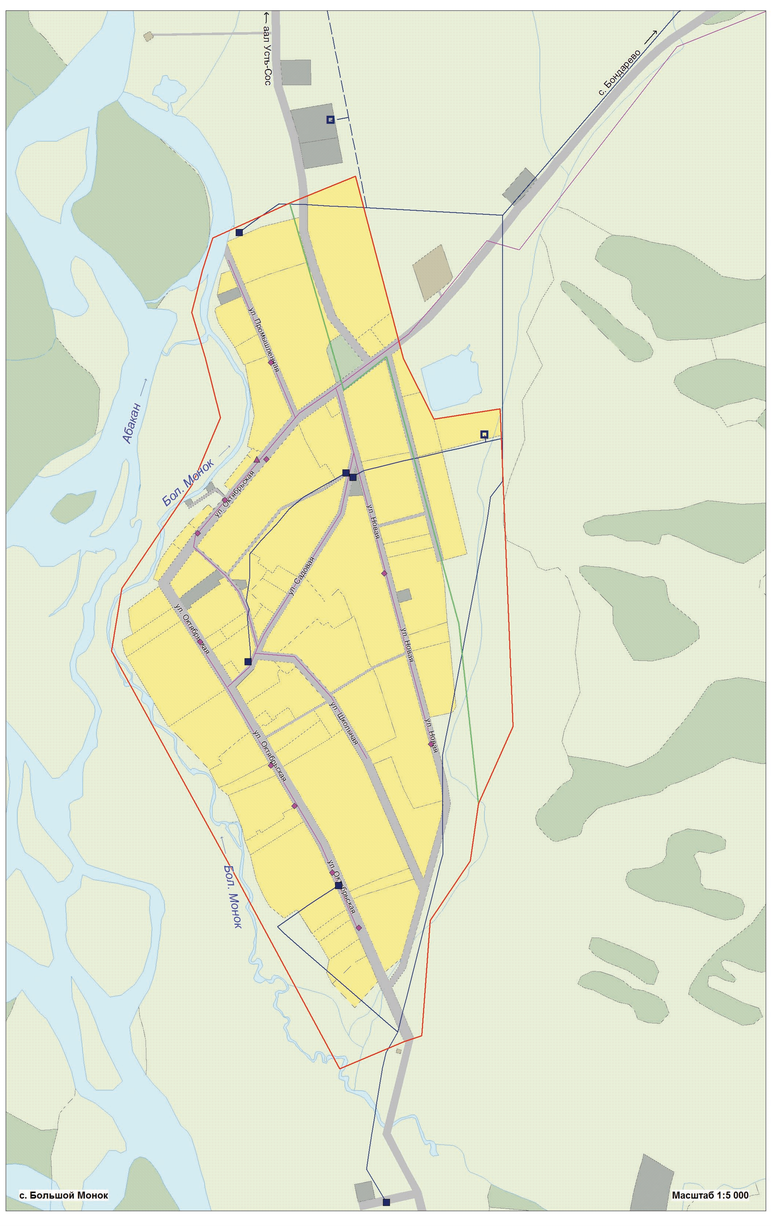

с. Большой Монок — Масштаб 1:5 000

д. Малый Монок — Масштаб 1:5 000

аал Усть-Сос — Масштаб 1:5 000

аал Красный Ключ — Масштаб 1:5 000

						2012-113-ГПП33			
Изм.	Кол.уч.	Лист	№ док.	Подпись	Дата	Генеральный план, правила землепользования и застройки Большемонокского сельсовета Бейского района Республики Хакасия			
Директор		Мальцев Е.Н.			08.03.16	Материалы по обоснованию Генерального плана Большемонокского сельсовета	Стадия	Лист	Листов
Нач. отдела		Самонова Г.Н.			08.03.16		ГП	10	10
Гл.инж.отд.		Дыдальчук А.Ю.			08.03.16				
Вед. спец.		Чередова Н.Н.			08.03.16	Карта инженерной инфраструктуры Карта электроснабжения и связи М 1: 25 000 М 1: 5 000	ООО НПЦ "Сибземресурсы" г. Омск		
Спец. 2 кат.		Кучина К.А.			08.03.16				
Спец. 2 кат.		Сидорова Е.Г.			08.03.16				

СОГЛАСОВАНО

Взам. инв. №

Подпись и дата

Инв. № подл.